環保要求：符合ROHS认证

外观品质要求：线身无损伤破皮等，成型部位无缺料、缩水等

电气品质要求：无短路、断路、误配不良

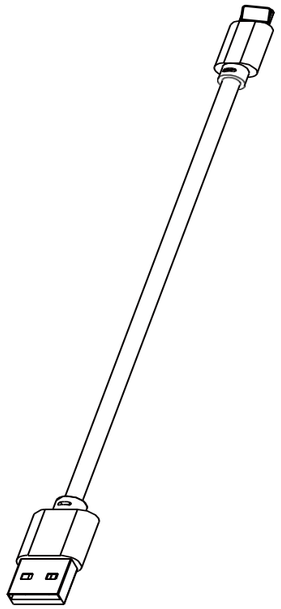

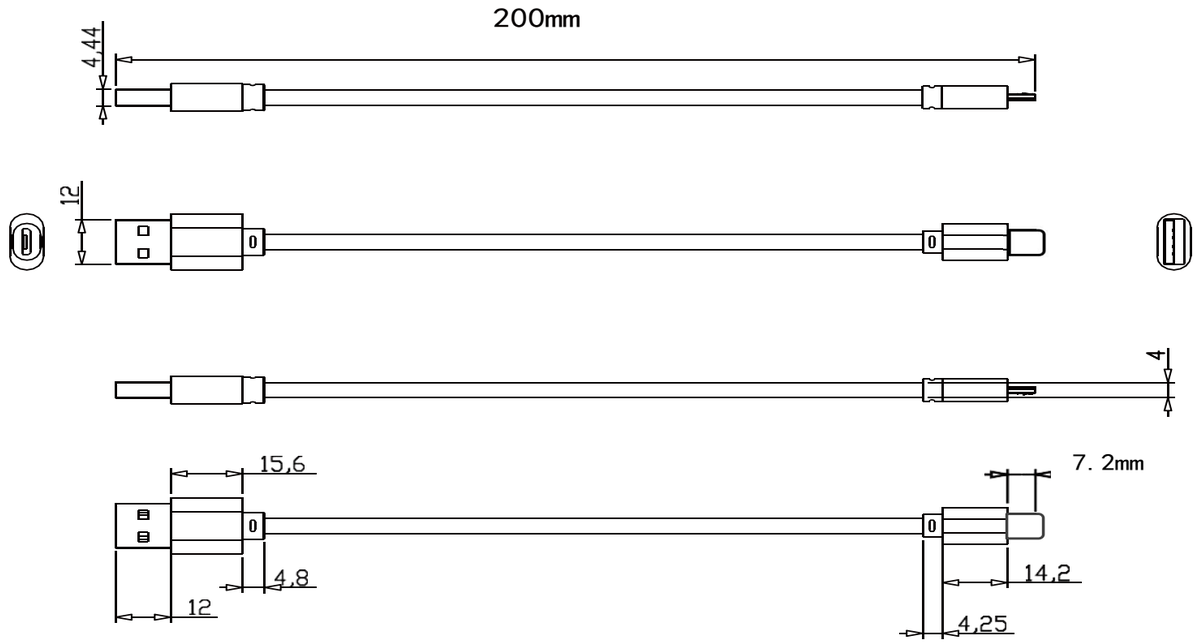

接线方式：

USB-A端　　Type-C端

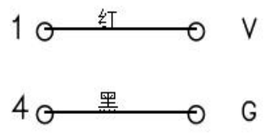

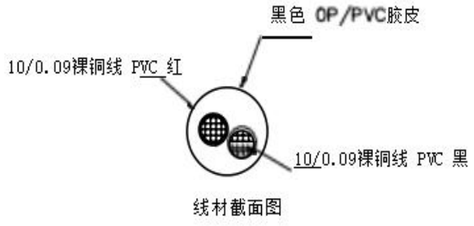

线材截面图

捆束方法与尺寸：

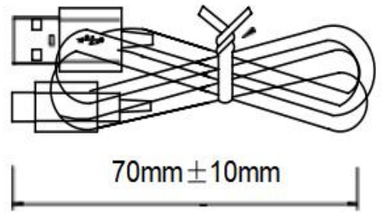

线材规格	
线皮材质及颜色	环保PVC 白色
线芯材质	充电10*0.09国标铜，过ROHS测试
类型	USB A-TYPE C 二芯充电线/1A电流
盐雾要求	24小时
摇摆要求	1000次
线径	OD=3MM

分公司	广西镁鑫电子有限公司	备注
型号	T-030HB	
日期	20241016	
制定	林超	

贝迅泽 BEIXUNZE

贝迅泽技术（东莞）有限公司

BEIXUNZE TECHNOLOGY（DONGGUAN） CO., LTD

Address:广东省东莞市樟木头荔苑路7号星耀国际405-407室
广西贺州市钟山县钟山镇龟石北路西侧5号厂房
Tel: 400 835 6001

www.hiemi.cn		PN：	HMPJ-AC-2030-W	
Drawn	CHC	Date	2024-11-19	A0
Check	LIKE	Date	2024-11-19	
Approved	WSR	Date	2024-11-19	